

Installazione Aggiornamento

Questa versione può essere utilizzata come aggiornamento di una versione precedente o come nuova installazione del prodotto.

Prima di eseguire l'aggiornamento

- Eseguire il salvataggio degli archivi
- Visionare il contenuto di questo documento allegato al rilascio e prestare attenzione ad eventuali avvertenze riportate

NOVITÀ Versione 7.20.00

MODULO	Descrizione	Tipo di intervento	
		Adeguamento Normativo	Nuova funzionalità
TABELLE	Allineamento Versione Fedra Plus 6.82	X	
CONFIGURATORE	Nuovi dispositivi di Firma		X

Dettaglio argomenti

Sommario

Allineamento Versione Fedra Plus 6.82.....	1
Nuovi Dispositivi Di Firma	2

ALLINEAMENTO VERSIONE FEDRA PLUS 6.82

TABELLE

TABELLA COMUNI

Codice	Descrizione	Cap	CodicePv
062	ALTO RENO TERME	40046	BO
050	POLESINE ZIBELLO	43016	PR
046	VENTASSO	42032	RE
029	MONTESCUDO-MONTE COLOMBO	47854	RN
086	CAMPIGLIA CERVO	13812	BI
085	LESSONA	13853	BI
192	CORTEOLONA E GENZONE	27014	PV
078	BORGOMEZZAVALLE	28846	VB
235	ALTAVALLE	38092	TN
236	ALTOPIANO DELLA VIGOLANA	38049	TN
237	AMBLAR-DON	38011	TN
238	BORGO CHIESE	38083	TN
239	BORGO LARES	38079	TN
240	CASTEL IVANO	38059	TN
241	CEMBRA LISIGNAGO	38034	TN
242	CONTA'	38093	TN
233	DIMARO FOLGARIDA	38025	TN
243	MADRUZZO	38076	TN
234	PIEVE DI BONO-PREZZO	38085	TN
244	PORTE DI RENDENA	38094	TN
245	PRIMIERO SAN MARTINO DI CASTRO	38054	TN

246	SELLA GIUDICARIE	38087	TN
247	TRE VILLE	38095	TN
248	VALLELAGHI	38096	TN
249	VILLE D'ANAUNIA	38019	TN
072	ALPAGO	32016	BL
073	VAL DI ZOLDO	32010	BL

TABELLA BOLLO VIRTUALE

Codice	Descrizione
Treviso	TV: aut. AGEDRVEN n. 0021061 del 28.04.2016
Belluno	BL: aut. AGEDRVEN n. 0021061 del 28.04.2016
Savona	SV: aut. uff. territoriale Savona del 20.01.2016 Prot. 3429
La Spezia	SP: aut. uff. territoriale Savona del 20.01.2016 Prot. 3429
Imperia	IM: aut. uff. territoriale Savona del 20.01.2016 Prot. 3429

TABELLA_LDN (FEDRALKB)

Codice	Descrizione
113	LICENZA TAXI

TABELLA_ATF (FEDRALKB)

Codice	Descrizione
075	SOCIETA' BENEFIT

NUOVI DISPOSITIVI DI FIRMA

CONFIGURATORE

Nel configuratore di Teseo è possibile selezionare ed aggiungere i seguenti prodotti per la Firma Digitale:

- WkiSign - setup proprietario distribuito in fase di Installazione/Aggiornamento sotto la directory di Teseo nella nuova cartella "SSign".
- FirmaCerta - non distribuito.

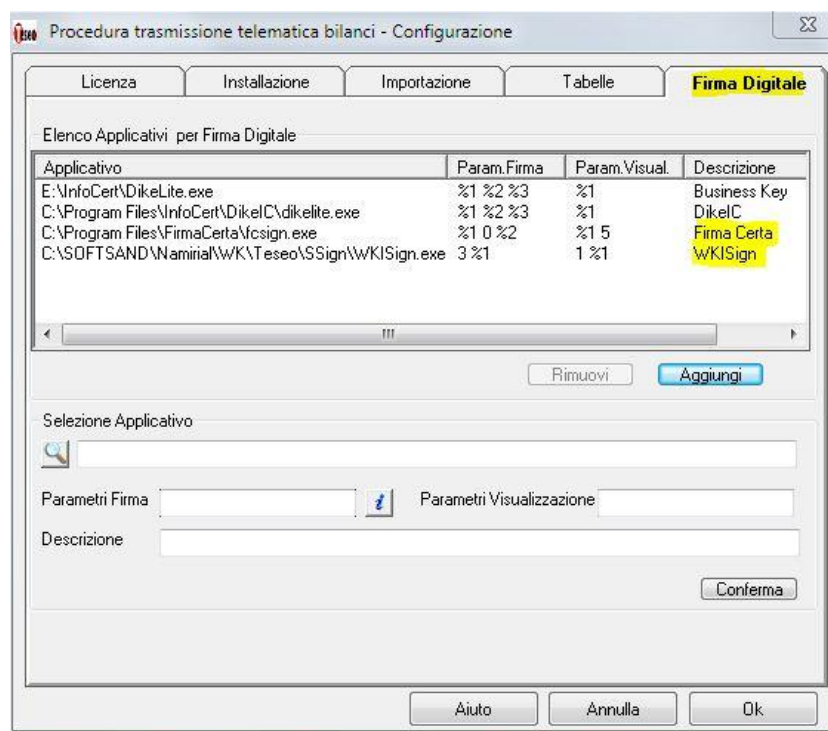

Una volta aggiunti nel configuratore, all'interno di Teseo all'atto della firma sarà possibile selezionare i nuovi dispositivi:

WkiSign

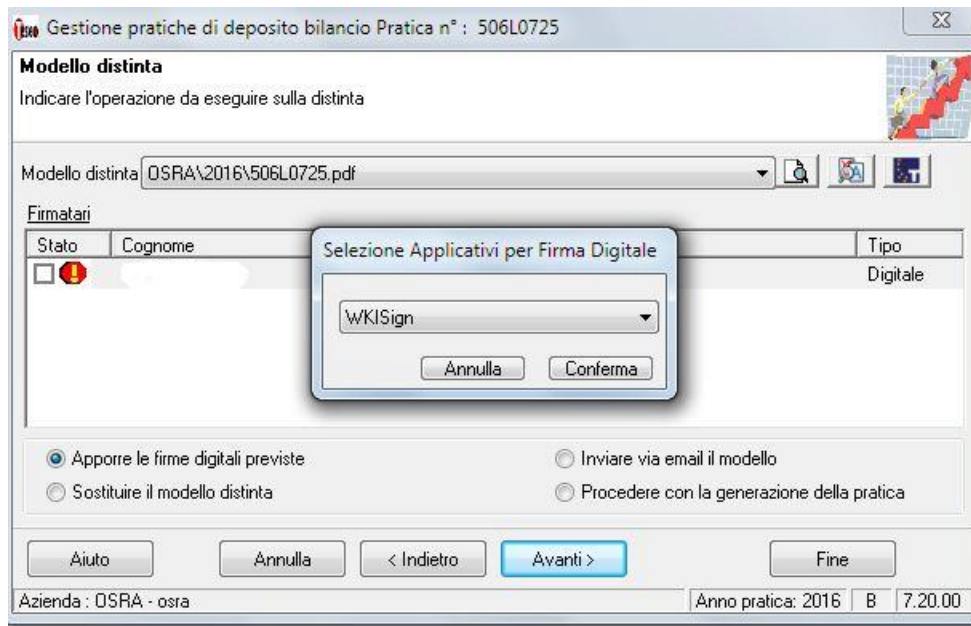

Cliccando su "Conferma" verrà visualizzata la seguente schermata dalla quale sarà possibile apporre la firma digitale cliccando sull'apposito tasto "Firma":

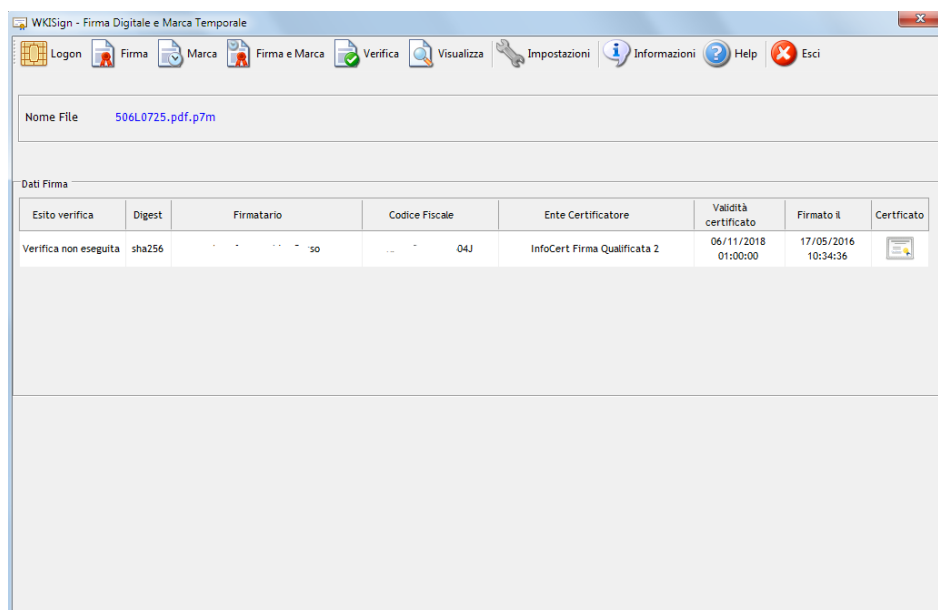

Prima di apporre la firma verrà richiesto l'inserimento del codice pin relativo al certificato con cui si desidera firmare.

FirmaCerta

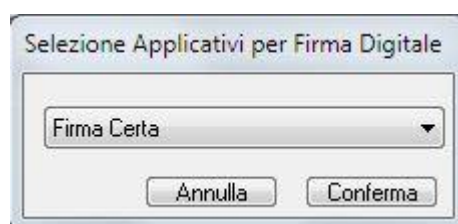

Cliccando su "Conferma" verrà visualizzata la seguente schermata nella quale sarà necessario selezionare la cartella di destinazione del file firmato:

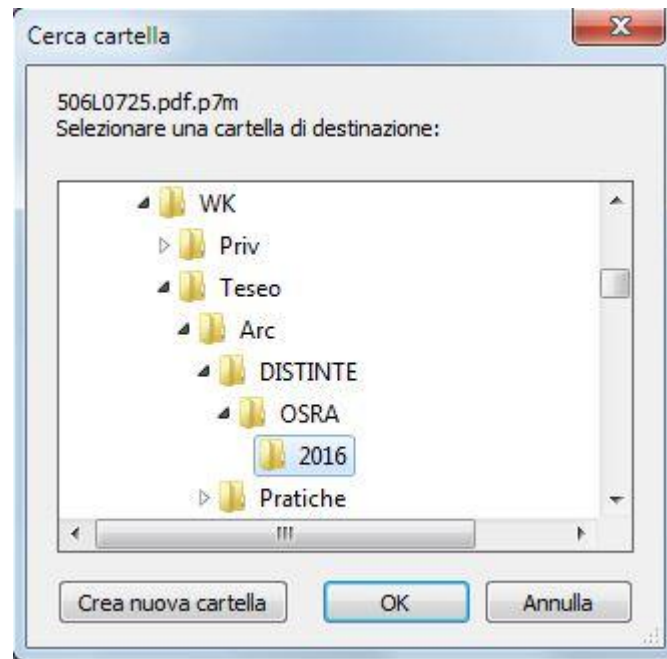

Si consiglia di mantenere la cartella proposta di default.
Cliccando su "Ok" verrà richiesto l'inserimento del codice pin relativo al certificato con cui si desidera apporre la firma.